

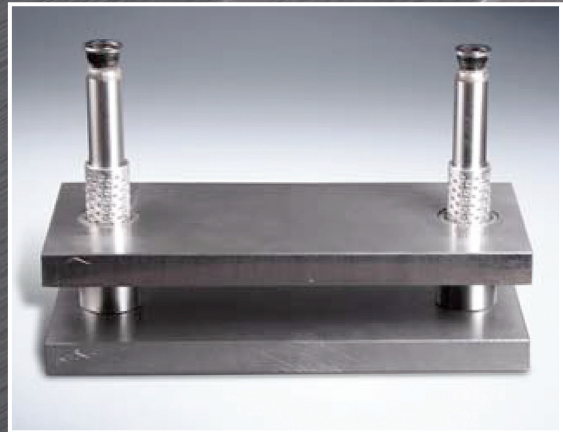

# (주)한국금기



인사말  
Greeting

## “금형부품업계의 작은 거인이 되겠습니다”

안녕하십니까?

저희 (주)한국금기는 1987년 창업 이래 스틸 다이셋트, 유니트, 스프링 등 각종 금형부품을 생산 / 판매해 온 회사로 금형산업 분야의 국제 경제력 향상과 고객 만족을 향한 당찬 역사를 만들어 가고 있습니다.

이는 투철한 장인정신과 기술에 관한 큰 자부심으로 오직 한 길을 걸어 온 전 임직원의 땀과 고객 여러분의 격려가 이룩해 낸 결실이라 생각합니다.

저희 (주)한국금기는 지금의 모습에만 안주하지 않고 새로운 인재육성, 기술개발, 지속적인 경영혁신을 통하여 고객의 요구에 부응하는 회사로 발전해 나갈 것입니다.

특히, 2008년 (주)한국금기는 제2의 창업을 선언하며 지금의 사옥으로 이전하면서 또 한번의 비약과 발전을 이루어 낼 것입니다. 매일매일 우리의 기술력과 마음가짐을 갈고 닦는 “절차탁마(切磋琢磨)”의 마음가짐으로 고객의 요구에 부응하도록 전 임직원과 함께 노력하겠습니다.

대표이사 하 창 호





# 고객과 더불어 더 밝은 미래를 만듭니다

고객의 만족 없이는 더 이상의 발전도 없다는 철학으로,  
고객의 성공과 발전 없이는 당사의 미래도 없다는 사명감으로  
귀사와 함께 하겠습니다.



연혁  
History

- 1984 한국금기 창업(부산시 부산진구 전포4동 664-1번지)
- 1989 창원국제금형 전시회 출품
- 1991 창원국제금형 전시회 출품
- 1992 한국금기 마산영업소 개설(마산시 회원구 양덕3동 161-1번지)
- 1992 부산국제금형 전시회 출품
- 1994 부산국제금형 전시회 출품
- 1996 사업자 확장 이전(부산시 사상구 주례1동 169-20번지)
- 1996 부산국제금형 전시회 가입
- 1996 부산경남금형협동조합 가입
- 1997 사업자 확장 이전(부산시 사상구 감전1동 150-15번지)
- 1997 한국금형협동조합 가입
- 1999 창원영업소 이전(창원시 도계동 418-1번지 대남종합상가 115호)
- 2008 (주)한국금기 설립(부산 덕포동 248-7번지)
- 2012 화전공장 이전(500평)
- 2012 화전공장 통합 이전(500평)



조직도  
Organization Chart

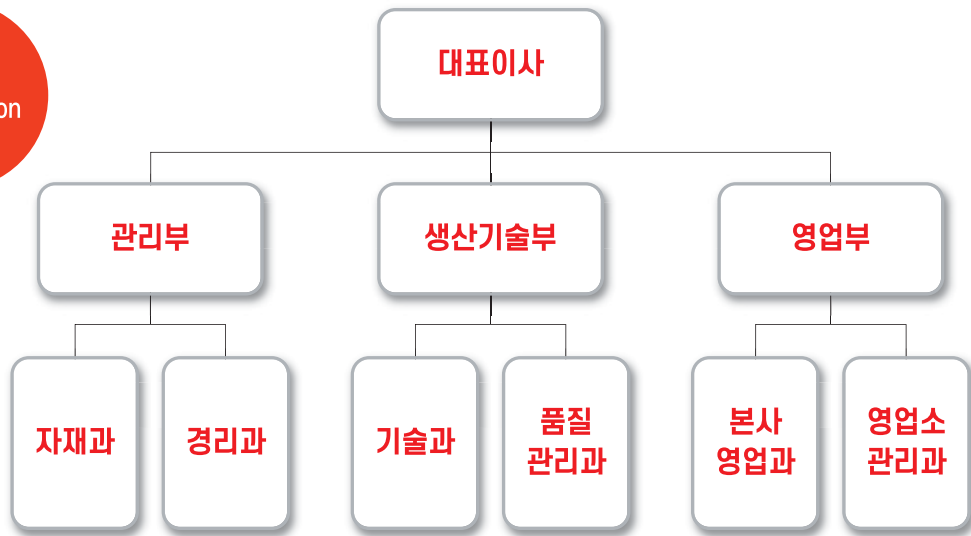

인증서

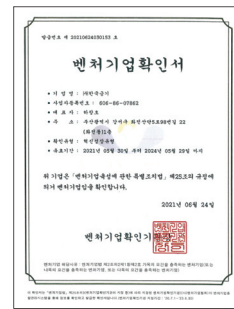
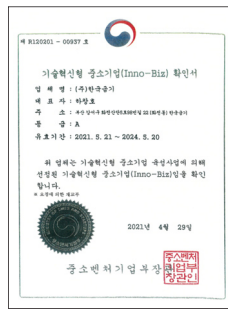

사훈

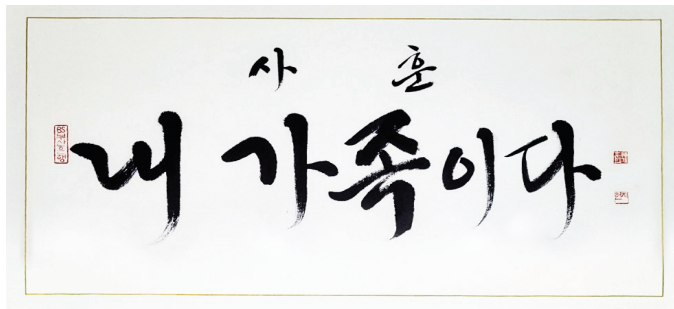

핵심가치

**금형 생산의 백화점**



**금형부품 가공의 모든것**



**고객만족 (가격, 신속, 정확)**



제작공정

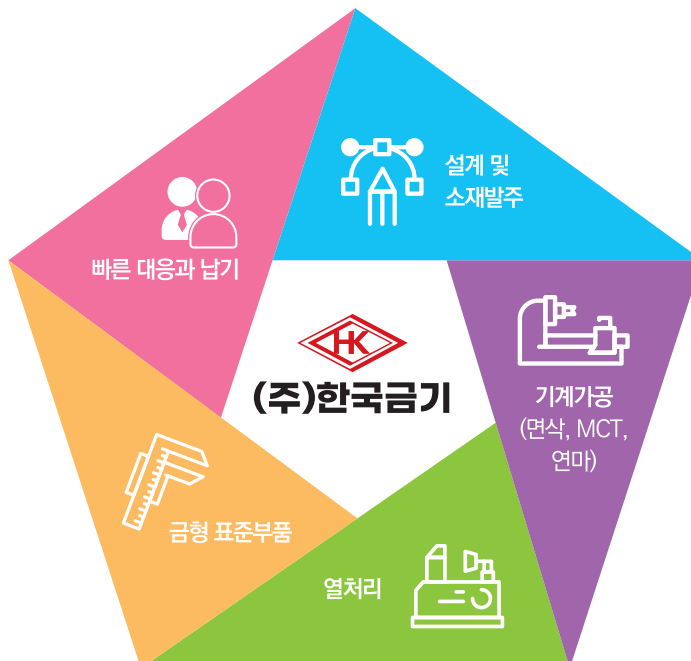

## 보유 장비현황

순위	장비(시설)명	재원	단위	수량	제작회사	제작년도
1	M.C.T 960	960×2000	대	1	DN솔루션즈	13/04/01
2	M.C.T 7.5	750×1600	대	1	DN솔루션즈	08/08/01
3	M.C.T 6.5	650×1400	대	1	DN솔루션즈	08/08/01
4	수평밀링	KMB-U7(일반형)	대	1	기흥기계	08/08/01
5	수평밀링	KMB-U7(3200)	대	1	기흥기계	08/08/01
6	수평밀링	6호기	대	1	봉신	95/02/01
7	수평밀링	2호기	대	1	통일중공업	97/08/01
8	평면연삭	YGS-1670A	대	1	유일기계	09/06/01
9	평면연삭	DGS-1260A	대	1	대산기계	08/08/01
10	내경연삭	MY 3010C	대	1	오까모토	94/07/01
11	원통연삭	320×1050	대	2	통일중공업	98/07/01
12	레디얼	1500	대	1	DN솔루션즈	95/10/17
13	CNC선반	380×500	대	1	기아중공업	97/05/01
14	CNC선반	200×300	대	2	대우중공업	95/02/01
15	범용선반	6자	대	2	통일중공업	95/06/01
16	범용선반	8자	대	1	화천기계	97/03/01
17	센타레스	TC-18A60×180	대	1	태창정공	95/04/01
18	보루방드릴	13	대	4	우창기계	96/06/01
19	유압프레스	50Ton	대	1	국일	99/01/01
20	컴프레셔	30Kw	대	1	한신컴프레샤	08/07/28
21	컴프레셔	5Kw	대	1	한신컴프레샤	94/07/01
22	크레인	2.8Ton	대	4	반도기계	08/07/25
23	전기용접기	10Kw	대	2	대성전기	08/08/01
24	밴드쇼	320	대	1	경동기계	96/01/01

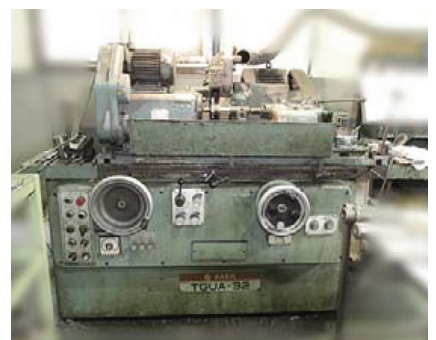

## VM960 (DN솔루션즈)



VM960

2000×960×800



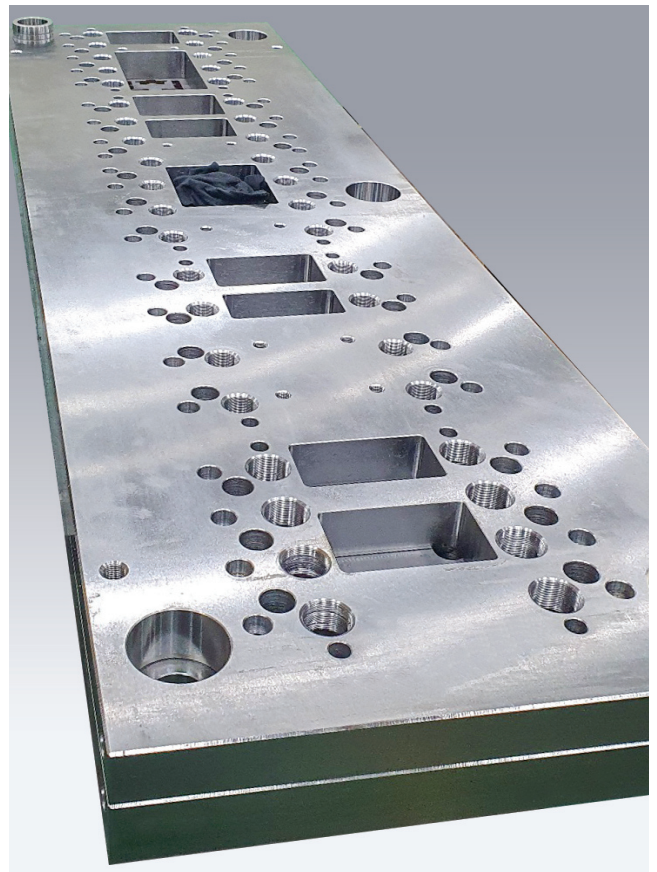
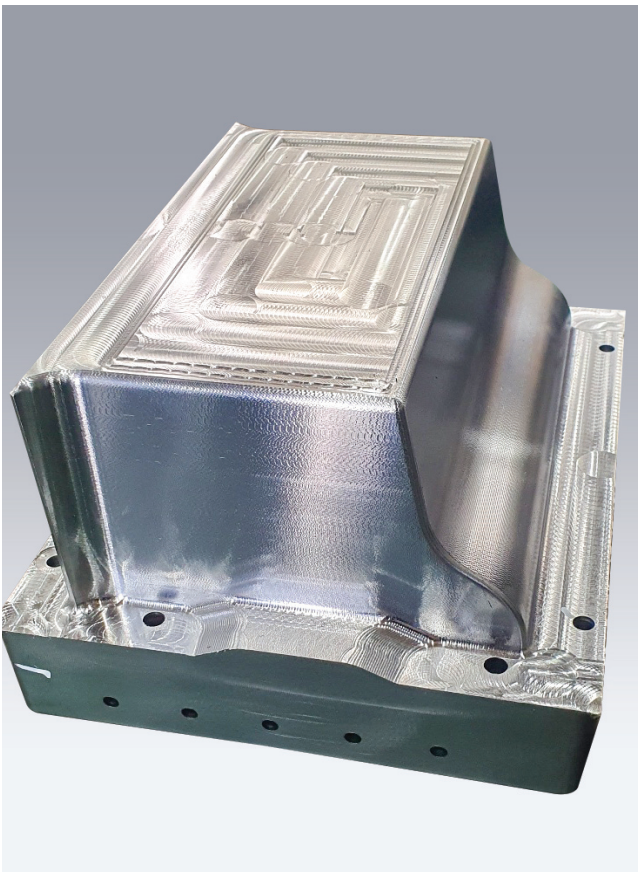
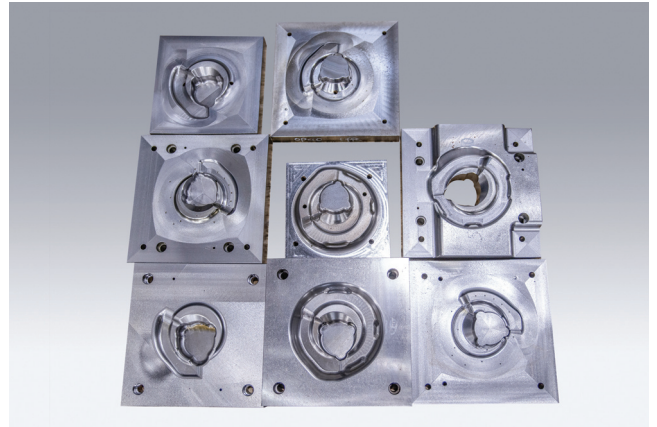
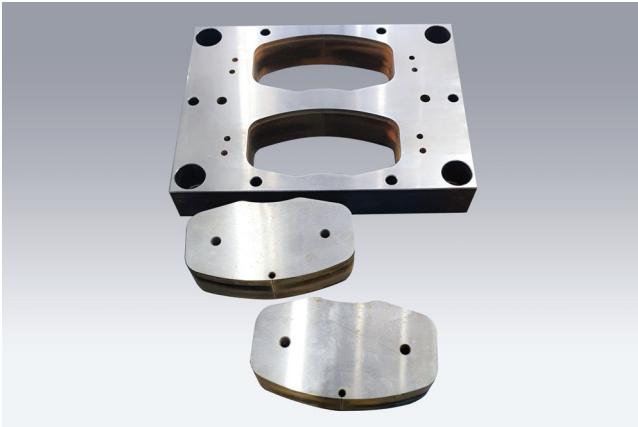
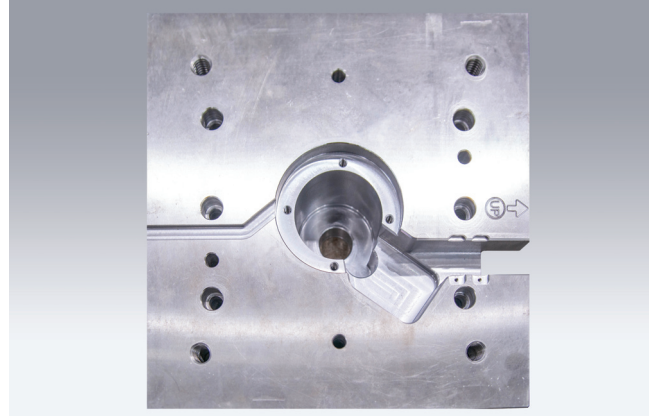
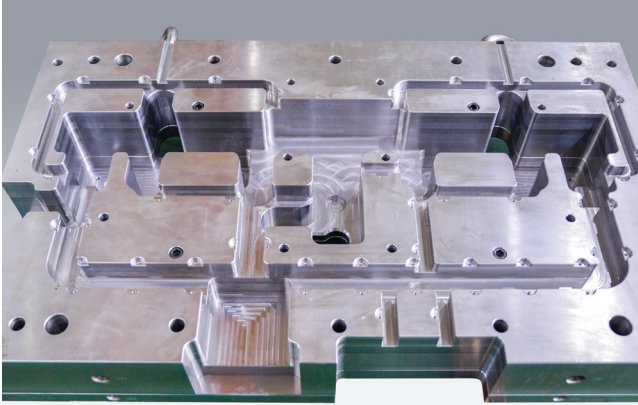

MILLING MACHINE

KMB - U7 / POINT - U7



KMB - U7 Table Size : 2700×750



POINT - U7 Table Size : 3300×750

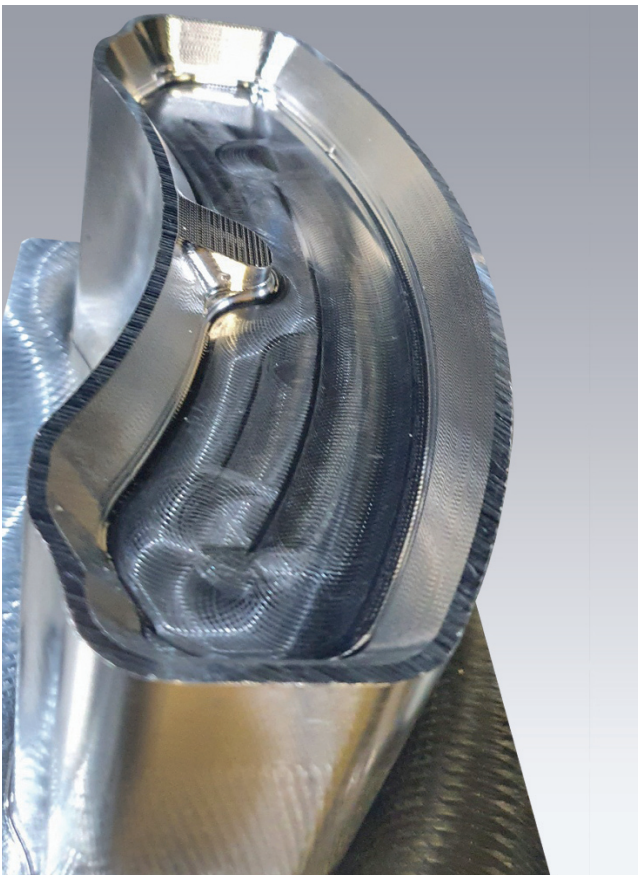
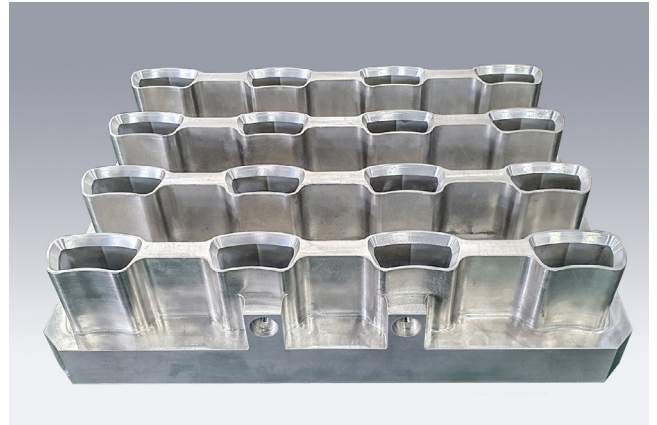
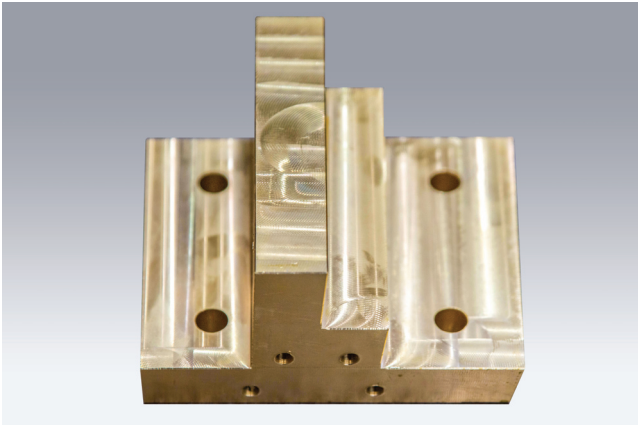
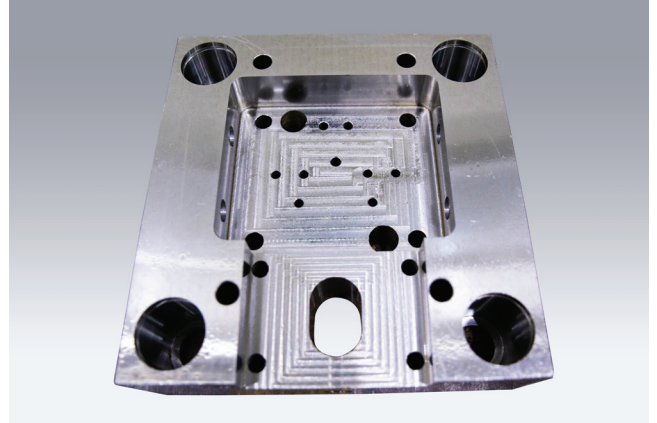

# Mynx 650 / 750



Mynx 650 / 50 X축 : 1,300mm Y축 : 650mm Z축 : 625mm



Mynx 750 / 50 X축 : 1,300mm Y축 : 650mm Z축 : 625mm

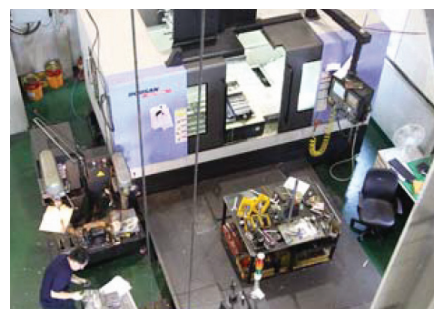
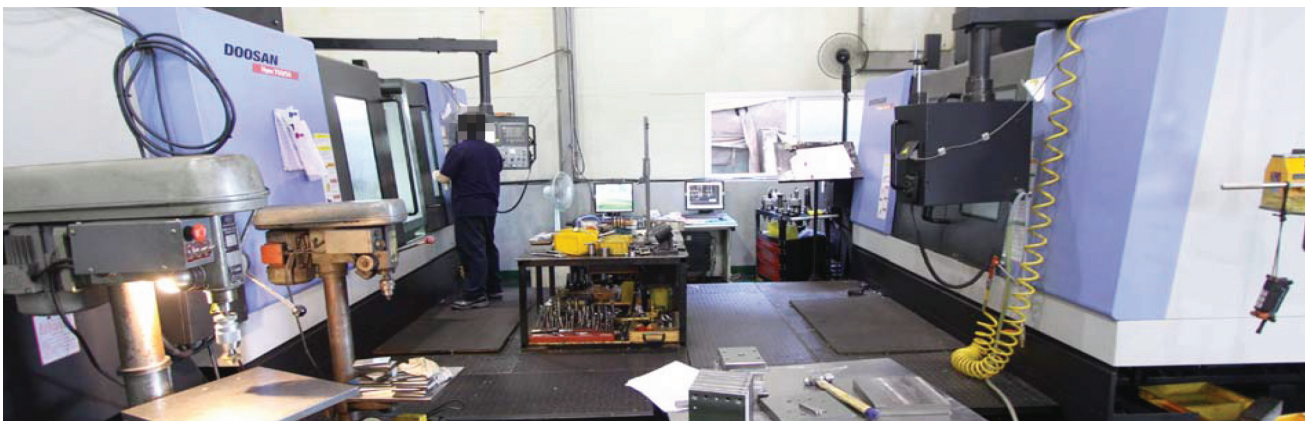

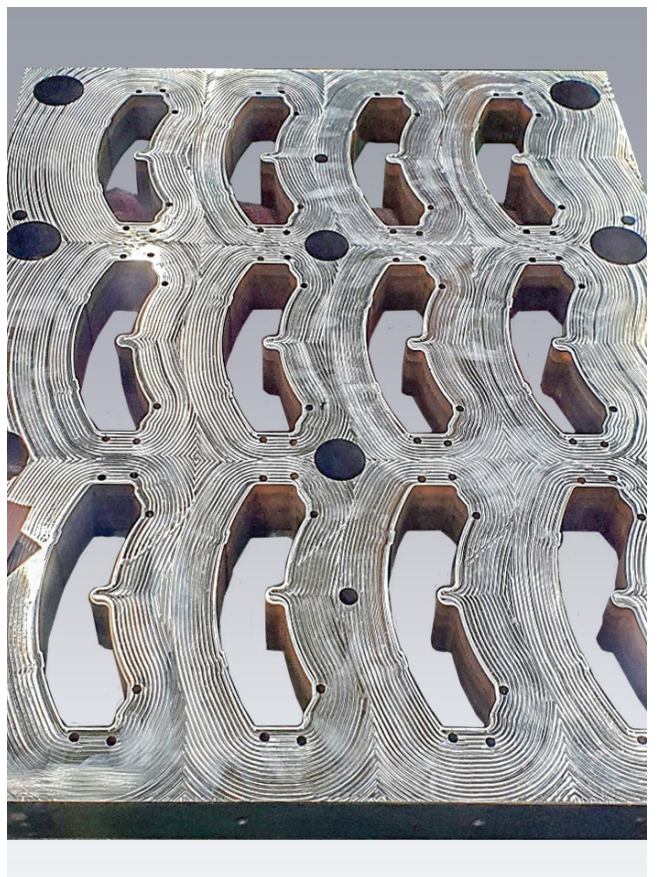
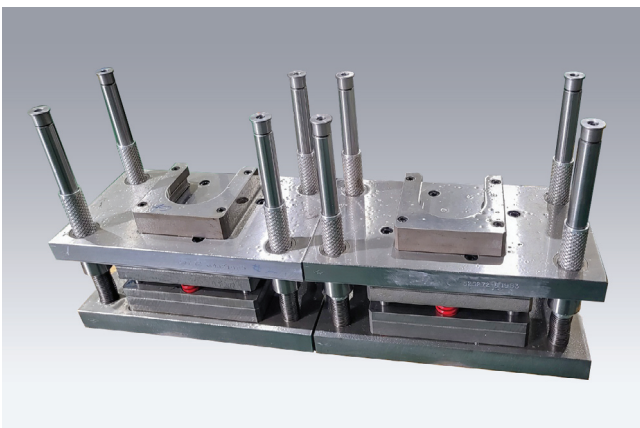
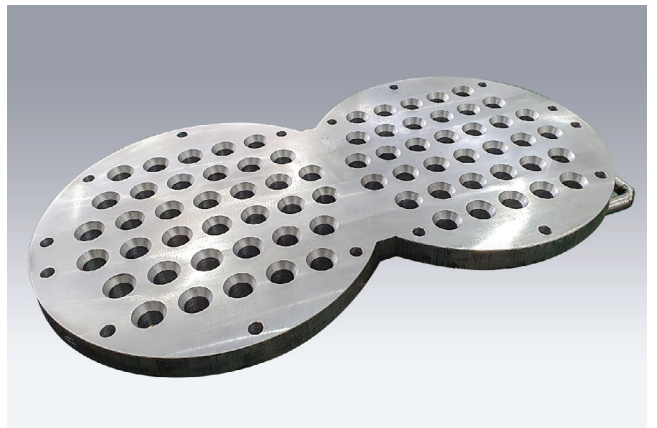
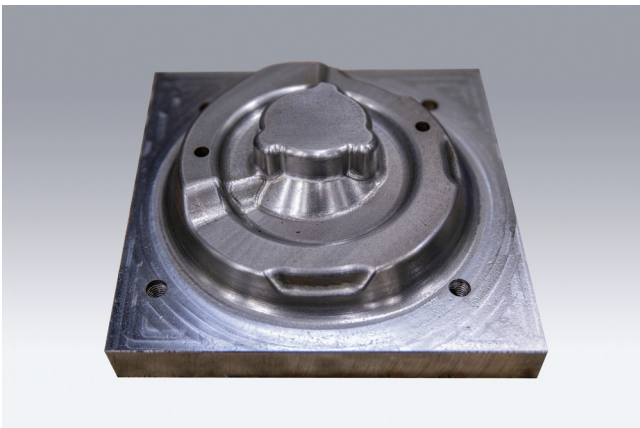
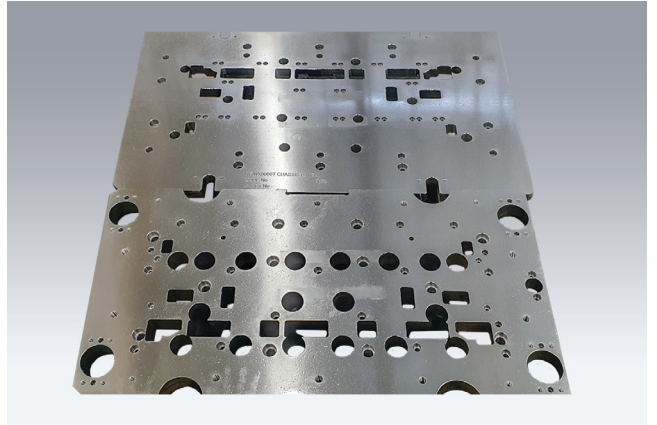
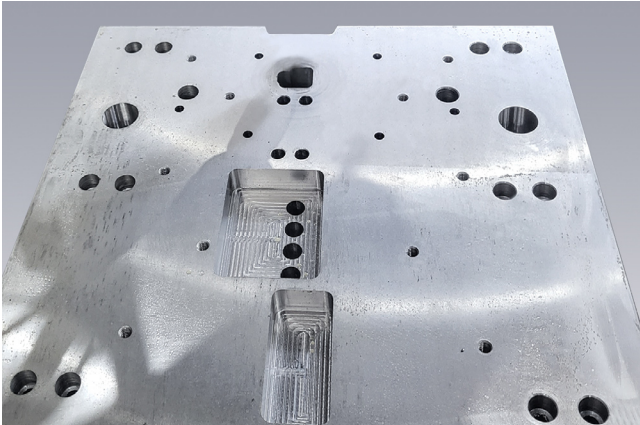

# YGS-1670A / DGS-1260A



YGS-1670A 표준척의 크기(길이×폭) 1,600mm×700mm

DGS-1260A 테이블 작업면 크기(길이×폭) 1,250mm×600mm



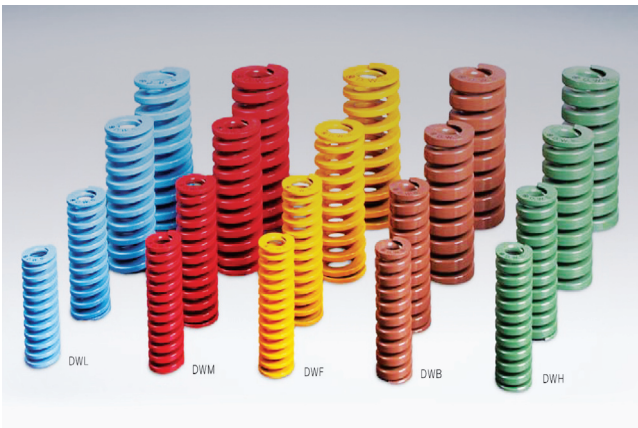
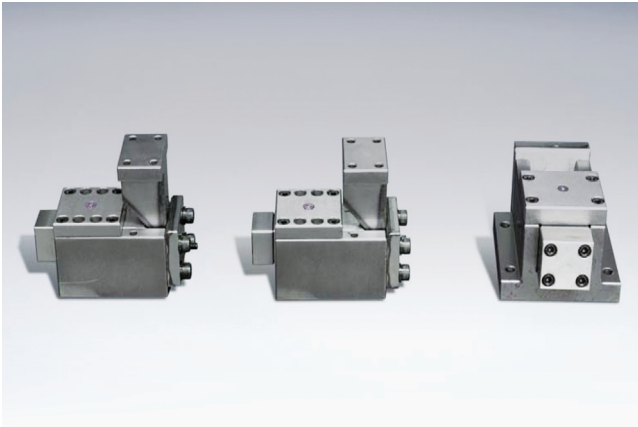



**(주)한국금기**

**HANKOOK KUMKI CO., LTD.**

본사/공장 부산광역시 강서구 화전산단5로 98번길 22  
TEL. 051. 327. 8600(☎) / FAX. 051. 325. 8760

창원영업소 TEL. 055. 238. 4521(☎) / FAX. 055. 238. 4524

kumki8600@nate.com

www.kumki.co.kr

